株式会社 バップ
〒102 東京都千代田区四番町5-6
日本テレビ四番町別館4F

©1986 VAP INC.

ファミリー コンピュータ・ファミコンは任天堂の商標です。

任天堂 vap ファミリー コンピュータ™ VAP-GS (9501)

超 西遊記 スーパーモンキー大冒険™

取扱説明書

もくじ

天竺への道……2
ものがたり……4
遊び方……6
コントローラーの使い方……10
味方キャラクター……12
敵キャラクター……16
パワー表示……22
旅のヒント……24
4大特典(応募券付)……26

挿入音楽:太田　建、秋月清治

©1986 VAP INC.

元祖 西遊記 スーパーモンキー大冒険™

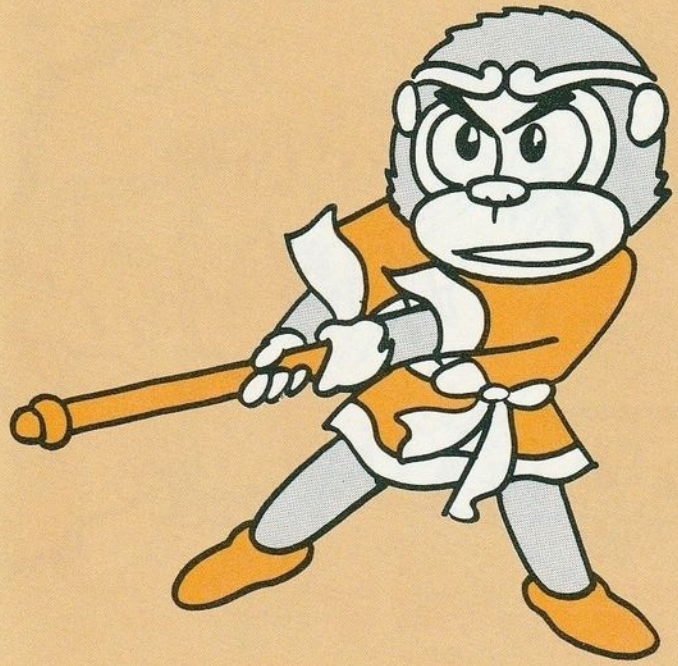

「▲」マークは家の位置です。

スタート地点は島です。
山の間に大陸への道がかくされています。

天竺への道

ものがたり

遥か遠い昔、中国では三蔵法師という偉いお坊さんが、天竺のお釈迦様のところへ、お経を取りに旅に出ることになりました。その途中、花果山という名高い山で生まれた孫悟空に出会います。その時悟空は、日頃の行いが悪く、観音さまに石のろうやに閉じこめられていました。天竺にお経を取りにいくお坊さんが通り、そのお坊さんのお供をするなら、助かるとつげられていました。悟空は、500年ぶりに石のろうやから開放され、三蔵法師のお供をすることになりました。旅の途中では、ぶた男の猪八戒とかっぱのおばけの沙悟浄もお供に加え、馬に形を変えた玉龍との5人の旅が始まったのです。

悟空たちの行く手には、カバナリ、牛魔王、ダケツなどのさまざまな敵があらわれます。悟空は、得意の如意棒を使って攻撃します。また、觔斗雲に乗って自由に空を飛び回ったり、龍に形を変えて相手をまどわしたりして、敵の攻撃をかわすのです。

ある日の事、金角と銀角という魔物のいる所を通らなければならなくなりました。この二人は、たいへん大きな魔物で悟空も如意棒を使ったりするのですが、なかなか手におえません。しかしついにある弱点を見つけて、この二人を倒し旅を続けることになりました。

いよいよ天竺に近づいてきたある日、火炎山のそばを通るのですが、このあたりは、旅を続けるのもたいへんなくらいの熱さでした。ここを通るには、らせつ女という女の魔物をたおさなければなりません。

この魔物はどんな火でも消しとめる魔法のうちわを持っていました。そして、悟空たちは、この魔物も破り、無事火炎山を越えることができたのです。

さあ、あなたも悟空たちをあやつって、三蔵法師と共に天竺への旅を始めましょう。行く手にはさまざまな敵があらわれますが、あなたならきっと三蔵法師を守れるはずです。

遊び方

カセットをセットし、スタートボタンを押すと、あなたは、これから広い中国大陸を西へ西へと昼も夜も休むことなく、三蔵法師と共に天竺へお経を取りに行く、孫悟空なのです。

マップ画面

スタートボタンを押すと、画面はマップ画面に変わります。この画面は、中国大陸のほんの一部にしかすぎません。実際には、この約700倍の広さの画面が、かくされています。
朝もやのけむる中、さあ旅を始めましょう。あせらずにゆっくりと周囲を観光でもしながら東へ西へ北へ南へと歩いてください。と？突然……。

●岩、川、海、木、山

ここは通れません。

●家

家の中にはいりましょう。画面は室内画面へと変わり、室内には水や食糧などがあります。また、おじいさんや、村娘に出会ってゲームのヒントをもらうことができます。でもうっかり敵に出会うこともあるので、要注意です。室内画面からマップ画面に戻るには、Aボタンを押してください。

●洞窟

洞窟にはいると、違った新しい場所へ行くことができます。

●タイムドア

夜になったら開きます。

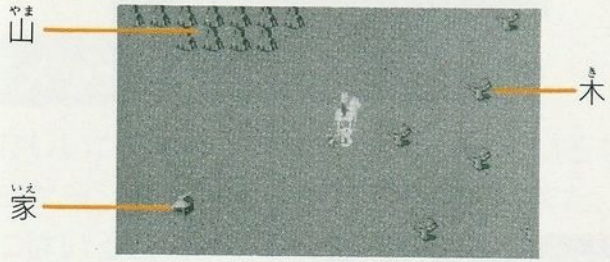

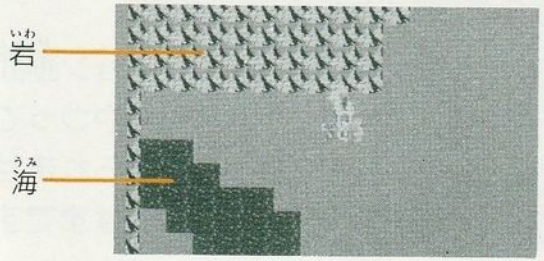

コントローラーの使い方

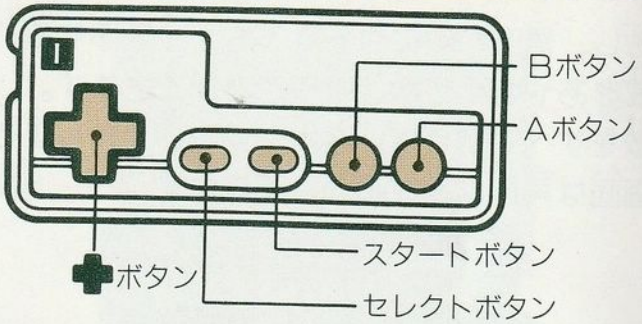

ボタン

マップ画面、アクション画面の両方で使います。
マップ画面では、悟空たち一行を上下左右斜めと8方行に移動させることができます。
一方アクション画面では、悟空をコントロールし、もし悟空がやられた時は、そのほかの味方のキャラクターをコントロールすることができます。

Aボタン

アクション画面で使います。
悟空が如意棒を振って、敵に攻撃をしかけることができます。もし「龍変化の術」を使った場合には、炎を吐くことができます。
玉龍も同じように炎を吐くことができます。

Bボタン

アクション画面で使います。
悟空がジャンプします。ジャンプ中に、もう一度押すと、「觔斗雲の術」を使って「觔斗雲」に乗ることができます。再び押すと、術が解けて地上に降りることができます。

スタートボタン

アクション画面で使います。
悟空が、「龍変化の術」を使って龍に変身します。術を解くときは、もう一度押します。

セレクトボタン

ゲーム中に押すと、ポーズ機能が働き、ゲームを一時中断することができます。

味方キャラクター

●孫悟空

Aボタンで如意棒を振って敵を攻撃します。Bボタンでジャンプ、もう一度Bボタンを押すと觔斗雲に乗り自由に空を飛び回ります。スタートボタンを押すと、龍変化の術を使って龍に変身することができます。

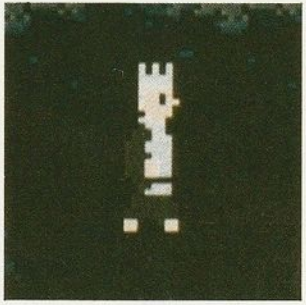

●三蔵法師

天竺にお経を取りに行く偉いお坊さん。

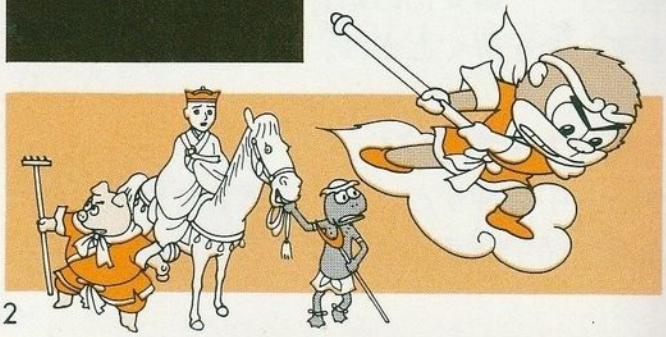

●玉龍

マップ画面では馬の姿をしています。
アクション画面では、本当の龍の姿で悟空を助けて戦います。

●猪八戒

途中から悟空を助けて旅を続けます。
一部の戦いでは、悟空を助けるため登場します。

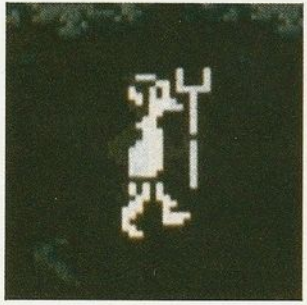

●沙悟浄

途中から、猪八戒と共に悟空一行を助けて旅を続けます。

味方キャラクター

●おじいさん

悟空一行が天竺に行くためのヒントをくれます。

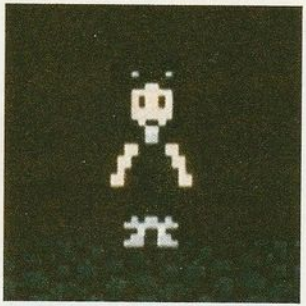

●村娘

敵と戦うためのヒントを与えてくれます。

●鳳王

金色に輝く大きな鳥で悟空一行に力を与えてくれます。この鳥に会うと、死んだものもよみがえります。

敵キャラクター

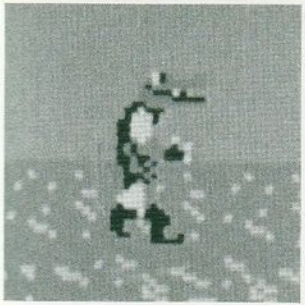

●ダケツ(緑)

体当りで攻撃してきます。また、ジャンプしながら攻撃してきます。

●マコウ(青)

体当りで攻撃してきます。また、ジャンプしながら攻撃してきます。ダケツより強敵です。

●龍王

火炎を出して体当り攻撃してきます。そして、雲にも乗って来ます。ダケツ、マコウ達の親分です。

敵キャラクター

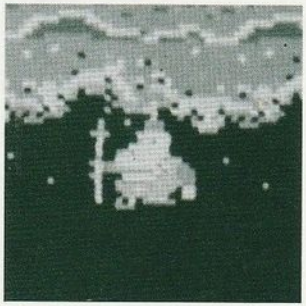

●カバナリ

体当りで攻撃してきます。また、ジャンプしながら攻撃してきます。動きはたいへん速い。

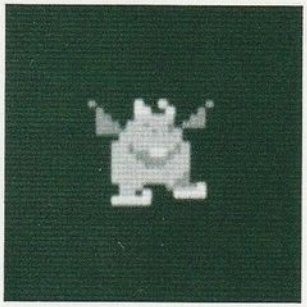

●笑鬼

羽ばたいて空を飛んで攻撃してきます。
(夜に出現します)

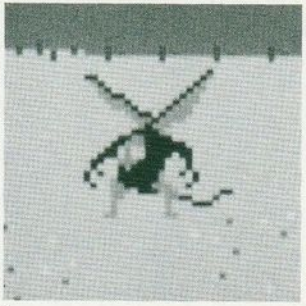

●羽民(赤・茶)

空を飛んで攻撃してきます。
(夜に出現します)

●羽民(黒)

空を飛んで攻撃してきて強敵です。
(夜に出現します)

●イワナリ

ジャンプして体当り攻撃をしてきます。また回転ジャンプして体当り攻撃をしてきたり、火炎を出して攻撃してきます。

●牛魔(黄)

雲に乗って空を飛んで体当り攻撃してきます。

敵キャラクター

●牛魔(赤)

雲に乗って空を飛んで攻撃してきます。多少強い。

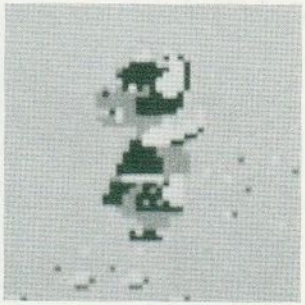

●牛魔王

雲に乗って空を飛んで攻撃してきます。また、火を吐きながら攻撃してきます。

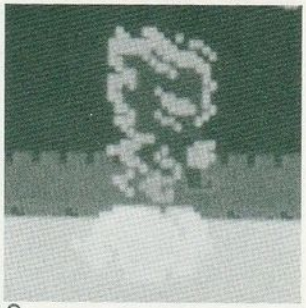

●こうがいじ

体当りジャンプで攻撃してきます。また、火を吐きながら攻撃してきます。強敵です。

●兵士(白)

矢を撃って来ます。飛び上がって攻撃してきます。

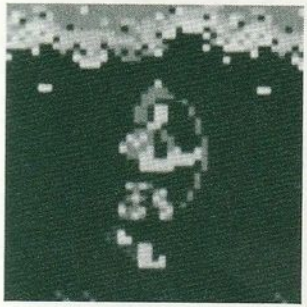

●兵士(緑)

矢を撃って来ます。飛び上がって攻撃してきます。強敵です。

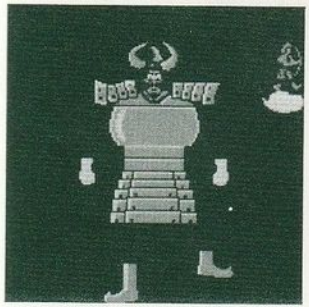

●金角

画面一杯の大きな敵で子分の兵士が空を飛んで攻撃してきます。足元にいるとふんづけられるので注意が必要です。たいへん強敵です。

敵キャラクター

●銀角

金角と同じく大きな敵です。これも子分を連れて攻撃してきます。

●らせつ女

ジャンプして雲にのり攻撃してきます。火炎を出して攻撃してきます。
火炎山を無事に通るためには、この魔物をたおさなければなりません。

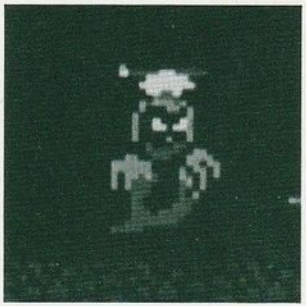

●幽霊

空中に舞って体当り攻撃してきます。

●混世魔王

画面一杯の大きな敵で特殊な術を使って攻撃してきます。たいへん強敵です。

パワー表示

画面下に、悟空たちの体力や食糧や水の量、そして現在の時刻が表示されます。

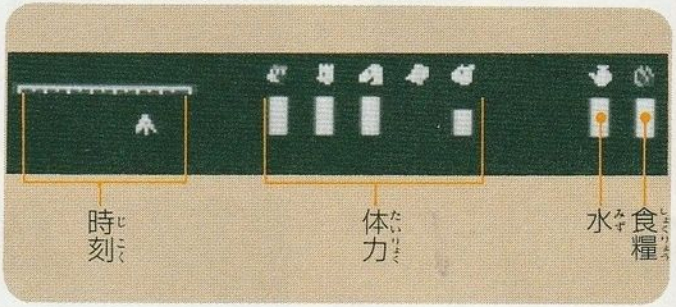

■時刻

1日の時間を8つに分け、矢印が左から右に動くにつれて、画面の色が変わっていきます。

■体力

左から、孫悟空、三蔵法師、玉龍、沙悟浄、猪八戒の順番に、一行それぞれの体力が表示されています。体力がなくなると、その人の体力はゼロとなり、アクション画面では、動くことができません。

しかし、ゼロになる直前に体力を回復すれば、再び動きまわることができます。全員の体力表示がゼロになると、全員がそこで死に、ゲームオーバーになります。

■食糧と水

悟空一行全員の持っている、食糧と水の量を表示します。

旅のヒント

●悟空は、Aボタンを使って「如意棒」で敵にダメージを与えますが、敵の中には、ちょっとやそっとのダメージではなかなか死なないキャラもいますので注意！

●Bボタンでジャンプ。もしも敵が空を飛んでやって来たら、Bボタンをもう一度押して「觔斗雲」に乗って空中戦だ。ふたたびBボタンを押せば、地上に舞いおりる。スタートボタンで「龍変化の術」を使って龍に変身し、炎の攻撃！

●タイトル画面で、Bボタンを押したままAボタンを押し、スタートボタンを押すと、突然、とある砂漠からスタートなんてことも出来ますし、ほかの組み合わせもあるかも…。

●スタート地点は、どこに動いても回りは海です。

●悟空一行が天竺へ行くには、必ずいくつかの敵を倒し、一定の地域を通過していかなければなりません。また、マップ上をただ歩いているだけだと、体力を消耗し、死んでしまいます。必ず家などに立ち寄って水や食糧を絶対に絶やさないようにしましょう。長い旅だからね。

●隠された穴を通って、違う土地に行けるんだ。

●大きなキャラクターには、大きな弱点がある。

4大特典

1 日本テレビ系「歌のトップテン」12・1・2月分の入場券を、合計で2,000名様にプレゼントします。下の応募券を官製ハガキに貼って、「歌のトップテン」係に送ってください。

締切87年1月31日（当日消印有効）

入場券の発送をもって発表に変えさせていただきます。

2 「元祖西遊記スーパーモンキー大冒険」のオリジナル・テレホンカードを、抽選で、合計1,000名様にプレゼント。下の応募券を官製ハガキに貼って、ゲームの感想を書いて「テレホンカード」係に送ってください。

締切87年1月31日（当日消印有効）

賞品の発送をもって発表に変えさせていただきます。

3 「元祖西遊記スーパーモンキー大冒険」のゲーム体験をもとにしたオリジナル劇画を募集します。形式は自由です。応募のしかたは、ファミコン雑誌に掲載しますので、次の応募券を**封筒**に同封して「オリジナル劇画」係に送ってください。

優秀者には、CD・Wラジカセ他豪華賞品を送呈。

4 天竺親子ファミコンゲーム駅伝大会開催。各地区大会を行い、'87年3月29日～30日に東京ヒルトンインターナショナルで、全国大会を行います。全国から、親子10組を御招待します。応募要項は、ファミコン雑誌に掲載しますので、次の応募券を官製ハガキに貼って、「ゲーム駅伝大会」係まで送ってください。

超豪華な商品をもりだくさん用意しています。

あて先

郵便はがき

切手

102-□□

東京都千代田区四番町5-6
日本テレビ四番町別館4F
株式会社バップ
開発部
「……」係

住所　〒
電話番号
氏　名
年　令
生年月日

必ず、下の応募券を貼付の上、お送りください。
応募券のないものは、無効とします。

このたびはバップ　ファミリーコンピュータ〝元祖西遊記 スーパーモンキー 大冒険〟をお買い上げいただきまして、誠にありがとうございました。ご使用前に取扱い方、使用上の注意等、この「取扱説明書」をよくお読みいただき、正しい使用法でご愛用ください。
なお、この「取扱説明書」は大切に保管してください。

使用上の注意

1）精密機器ですので、極端な温度条件下での使用や保管および強いショックを避けてください。また絶対に分解しないでください。
2）端子部に手を触れたり、水にぬらすなど汚さないようにしてください。故障の原因となります。
3）シンナー・ベンジン・アルコール等の揮発油でふかないでください。
4）テレビ画面から、できるだけ離れてゲームをしてください。
5）長時間ゲームをする時は、健康のため、約2時間ごとに10分～15分の小休止をしてください。
注）このカートリッジを無断で複製することおよびゲームの映像、内容等を無断で出版・上演・上映・放送することを禁じます。